

BORSA İSTANBUL

BİST 100 endeksi günü %0,11 yükselişle 10.864,08 puandan tamamladı. BİST 100 endeksi gün içinde en düşük 10.834,58 en yüksek ise 10.962,85 seviyesinden işlem gördü. Toplam işlem hacmi ise 124,3 milyar TL düzeyinde gerçekleşti.

En fazla işlem gören sektör endeksi 46,7 milyar TL ile BİST SİNAİ endeksi olurken, en fazla değer kazanan sektör endeksi %2,80 ile BİST KOBİ SANAYİ endeksi oldu. En fazla değer kaybeden sektör endeksi ise -%4,00 ile BİST SPOR endeksi oldu.

XU100 endeksi içerisinde işlem gören 44 hissenin fiyatı yükselirken, 55 hissenin fiyatı düşmüştür. 1 hissenin ise fiyatı değişmemiştir.

Borsa İstanbul'un toplam işlem hacmi bir önceki işlem gününe göre %2,88 düşüşle (-3,7 milyar TL) 124,3 milyar TL oldu. 5 günlük ortalama işlem hacmi 128,8 milyar TL düzeyinde gerçekleşirken son gün işlem hacmi ortalamaya göre %3,43 düşüş kaydetmiştir.

PİYASA GÜNDEMİ

Bugün TSİ 17:00'de Fed başkanı Powell'ın ABD senatosundaki sunumu önemli olur. Bu sunumun yazılı metni sunum başlamadan önce yayınlanıyor. Dolayısıyla saat 17:00'ye kadar sunumda verilecek mesajların fiyatlaması yapılmış olacak. Sunumun ardından soru-cevap kısmında Powell'ın vereceği yanıtlar piyasaları yeniden hareketlendirebilir. Özellikle, geçen haftaki verilerin ardından Eylül ayında faiz indirimi beklentilerinin artması nedeniyle verilecek mesajlar önemli olur. "Faiz indirimi için enflasyonda düşüş olduğunu gösteren daha fazla kanıt ihtiyacımız var" ifadesini kullanması kuvvetle muhtemel görünüyor. Sunumla birlikte tahvil faizleri, ABD doları, altın fiyatı ile hisse senedi piyasalarında hareketlilik artar.

Yurtiçi piyasalarda ise geçen hafta BİST100 endeksinde yaşanan yükselişin ardından yeni haftaya, önemli bir veri haber akışının bulunmaması nedeniyle daha sakin bir tempoda başladık. Veri ve haber akışının sakin olması nedeniyle Cumhurbaşkanının NATO zirvesi kapsamında, başta ABD başkanı Biden ve diğer ülke liderleriyle yapacağı görüşmelerden gelecek mesajlar yurtiçi piyasalarımız için hareketlenme nedeni olabilir. BİST100 endeksinin kısa vade için teknik açıdan 10750-10800 bölgesini destek olarak izlemeyi sürdürüyoruz.

DÖVİZ PİYASASI

	Son	Gün %	Haf.%	Ay %
USDTRY	32,6765	0,03	0,06	1,00
EURTRY	35,3695	-0,12	0,81	1,08
GBPTRY	41,9001	0,10	1,42	1,48
EURUSD	1,0826	-0,14	0,79	0,21
GBPUSD	1,2806	0,06	1,23	0,66

DÖVİZ SEPETLERİ

	Son	Gün %	Haf. %	Ay %
Döviz Sepeti	34,0365	0,53	-0,01	1,15
Dolar Endeksi (DXY)	104,9640	0,08	-0,84	0,03

TAHVİL PİYASASI

Tahvil Faizleri	Son	Ö.Gün	Ö.Haf.	Ö.Ay
TL Referans Faiz	52,4%	52,4%	50,6%	52,8%
Türkiye 2 Yıllık	35,6%	35,7%	37,9%	39,2%
Türkiye 10 Yıllık	23,8%	24,0%	27,2%	23,4%
Almanya 10 Yıllık	2,5%	2,5%	2,5%	2,6%
ABD 2 Yıllık	4,6%	4,6%	4,8%	4,9%
ABD 10 Yıllık	4,3%	4,3%	4,5%	4,5%
ABD10y 2y Farkı	-35,6bp	-33,1bp	-29,1bp	-42,2bp

EMTİA PİYASASI

Emtia	Son	Gün %	Haf. %	Ay %
Altın Ons	2.359,3	-1,38	1,17	2,84
Gümüş Ons	30,8	-1,47	4,47	5,39
Brent	85,4	-1,30	-1,26	7,61
Gram Altın	2.509,3	0,38	2,14	3,38

BORSA İSTANBUL ENDEKSLERİ

Performans	Kapanış	İşlem Hacmi	Gün %	Haf. %	Ay %	Yb %
BİST-100	10.864	93.822.918.386	0,1	5,0	7,2	45,4
BİST-30	11.863	68.630.464.580	0,1	5,4	7,5	47,9
BİST Sanayi	14.535	46.730.224.846	-0,3	4,4	4,8	26,0
BİST Banka	15.682	17.053.599.082	0,8	7,1	10,8	79,9
BİST Tüm	12.267	124.335.661.195	0,1	4,6	6,3	43,0
Son ve Önceki Dönem	Son	Ö. Haf	Ö. Ay	Yılbaşı	Ö. Yıl	
Yab.Takas Oranları (%)	38,54	38,27	38,26	37,95	29,37	

BİST 100 ENDEKSİ

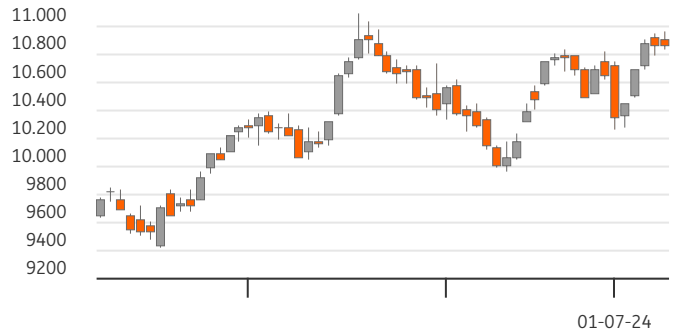

BİST-100 EN ÇOK DÜŞENLER

	Değ.%	Kapanış	Hacim		Hacim	Kapanış	Değ.%
ISMEN	-3,52	38,88	270,6	ISCTR	5.103	16,34	0,86
TOASO	-3,44	322,50	1.233,0	ASELS	4.021	63,30	4,20
AKFYE	-3,39	25,62	227,8	TCELL	3.445	108,70	2,55
AKFGY	-2,89	2,35	145,6	BIMAS	2.029	558,50	0,90
ARCLK	-2,59	169,40	409,8	AGROT	1.207	14,98	9,99

BİST-100 PARA GİRİŞİ

	Değ.%	Kapanış	Hacim		Hacim	Kapanış	Değ.%
KLSE	10,00	49,74	229,3	EREGL	8.358	54,70	-0,55
AGROT	9,99	14,98	1.207,5	THYAO	7.113	306,00	-0,65
PEKYO	9,94	8,63	575,5	ISCTR	5.103	16,34	0,86
BINHO	6,85	398,00	464,5	ASELS	4.021	63,30	4,20
TKNSA	5,70	34,88	220,6	TUPRS	3.688	171,70	-0,98

BİST-100 EN ÇOK YÜKSELENLER

	Değ. %	Kapanış	Hacim		Hacim	Kapanış	Değ. %
KLSE	10,00	49,74	229,3	EREGL	8.358	54,70	-0,55
AGROT	9,99	14,98	1.207,5	THYAO	7.113	306,00	-0,65
PEKYO	9,94	8,63	575,5	ISCTR	5.103	16,34	0,86
BINHO	6,85	398,00	464,5	ASELS	4.021	63,30	4,20
TKNSA	5,70	34,88	220,6	TUPRS	3.688	171,70	-0,98

BİST-100 HACMİ EN YÜKSEKLER

	Değ. %	Kapanış	Hacim		Hacim	Kapanış	Değ. %
KLSE	10,00	49,74	229,3	EREGL	8.358	54,70	-0,55
AGROT	9,99	14,98	1.207,5	THYAO	7.113	306,00	-0,65
PEKYO	9,94	8,63	575,5	ISCTR	5.103	16,34	0,86
BINHO	6,85	398,00	464,5	ASELS	4.021	63,30	4,20
TKNSA	5,70	34,88	220,6	TUPRS	3.688	171,70	-0,98

BİST-100	2022/12	2023/12	2024/03	3 Yıl Ort	Cari
F/K Oranı	6,07	9,51	8,28	8,0%	11,41
PD/DD Oranı	1,55	1,36	1,79	1,6%	2,18
Net Kar Marjı	10,3%	12,3%	12,0%	11,5%	37,3
Aktif Karlılığı	6,1%	4,7%	5,0%	5,3%	10,4
Özsermaye Karlılığı	32,7%	22,8%	26,6%	27,4%	31,5

Endeks ve Döviz Sözleşmeleri	Gün %	Açık Pozis. (AP)	AP Değ.
F_XU0300824	0,10	339.134	-2.807
F_XAUUSD0824	-0,26	71.374	-6
F_USDTRY0724	-0,02	980.315	6.200
F_EURUSD0724	0,06	17.021	-2.805
F_EURTRY0724	0,09	3.802	47

Ülke	Endeks	Kapanış	Gün %	Haf.%	Ay %
ABD	S&P 500	5.573	0,1%	1,8%	4,2%
	DOW 30	39.345	-0,1%	0,4%	1,4%
	NASDAQ	18.404	0,3%	2,9%	7,4%
Fransa	CAC40	7.627	-0,6%	0,9%	-4,7%
Almanya	DAX	18.472	0,0%	1,0%	-0,5%
İngiltere	FTSE	8.193	-0,1%	0,3%	-0,6%
Japonya	NIKKEI 225	40.781	-0,3%	2,9%	5,4%



BİST ENDEKSLERİ DESTEK DİRENÇ - HAREKETLİ ORTALAMA - PERFORMANS TABLOSU

Endeks	Kapanış	Destekler			Pivot	Dirençler		Hareketli Ortalamalar			Performans			
		Destek 2	Destek 1	Direnç 1		Direnç 2	5 HO	20 HO	50 HO	Gün. %	Haf. %	Aylık %	Yıllık %	
XU100	10.864,08	10.758,90	10.811,49	10.887,17	10.939,76	11.015,44	10.743,36	10.516,57	10.419,22	0,1%	5,0%	7,2%	75,6%	
XU050	9.605,59	9.503,62	9.554,60	9.630,18	9.681,16	9.756,74	9.497,75	9.299,52	9.214,25	0,1%	5,2%	7,1%	73,0%	
XU030	11.862,70	11.724,30	11.793,50	11.893,89	11.963,09	12.063,48	11.723,98	11.464,29	11.353,70	0,1%	5,4%	7,5%	73,4%	
XUSIN	14.535,21	14.388,13	14.461,67	14.584,39	14.657,93	14.780,65	14.386,48	14.170,28	14.488,36	-0,3%	4,4%	4,8%	46,0%	
XUMAL	12.390,82	12.210,84	12.300,83	12.406,21	12.496,20	12.601,58	12.265,09	11.929,36	11.816,46	0,1%	5,9%	8,0%	115,8%	
XBANK	15.681,73	15.381,21	15.531,47	15.686,42	15.836,68	15.991,63	15.463,46	15.067,01	14.504,05	0,8%	7,1%	10,8%	195,5%	

BİST 30 HİSSELERİ DESTEK DİRENÇ - HAREKETLİ ORTALAMA - PERFORMANS TABLOSU

Hisse	Kapanış	Destekler			Pivot	Dirençler		Hareketli Ortalamalar			Performans			
		Destek 2	Destek 1	Direnç 1		Direnç 2	5 HO	20 HO	50 HO	Gün. %	Haf. %	Aylık %	Yıllık %	
AKBNK	67,70	65,70	66,70	67,60	68,60	69,50	66,13	63,79	62,84	1,4%	9,3%	14,2%	248,7%	
ALARK	107,80	104,87	106,33	108,47	109,93	112,07	106,38	108,33	113,83	-0,9%	4,1%	-7,2%	35,3%	
ASELS	63,30	59,10	61,20	62,60	64,70	66,10	59,92	59,53	60,22	4,2%	12,5%	4,4%	114,8%	
ASTOR	91,65	89,92	90,78	91,42	92,28	92,92	91,22	94,89	99,28	0,6%	0,5%	-5,3%	12,2%	
BIMAS	558,50	549,83	554,17	559,33	563,67	568,83	552,40	540,03	484,58	0,9%	0,8%	13,2%	211,3%	
BRSAN	438,00	428,00	433,00	441,00	446,00	454,00	432,75	461,53	518,23	-0,2%	1,2%	-8,2%	64,3%	
DOAS	263,50	259,00	261,25	265,50	267,75	272,00	263,90	269,30	285,53	-0,6%	2,8%	-1,9%	64,9%	
EKGYO	10,90	10,59	10,74	10,98	11,13	11,37	10,60	9,51	9,44	-1,4%	17,0%	26,0%	29,0%	
ENKAI	40,60	39,55	40,07	41,13	41,65	42,71	41,01	41,13	39,55	-2,4%	2,5%	-0,5%	35,2%	
EREGL	54,70	53,50	54,10	55,15	55,75	56,80	54,17	51,55	48,48	-0,5%	5,7%	14,1%	42,0%	
FROTO	1.105,00	1.085,00	1.095,00	1.112,00	1.122,00	1.139,00	1.114,40	1.084,10	1.114,08	-1,6%	0,5%	7,8%	41,2%	
GARAN	123,80	120,93	122,37	123,93	125,37	126,93	119,40	110,72	99,81	1,1%	11,8%	23,9%	292,7%	
GUBRF	142,10	136,97	139,53	140,97	143,53	144,97	136,60	141,53	151,34	3,1%	6,1%	-3,6%	-49,3%	
HEKTS	12,16	11,63	11,90	12,34	12,61	13,05	11,97	12,89	14,44	-2,0%	-0,2%	-10,9%	-61,8%	
ISCTR	16,34	16,10	16,22	16,35	16,47	16,60	16,22	16,11	15,18	0,9%	6,9%	5,4%	201,3%	
KCHOL	227,20	223,07	225,13	228,57	230,63	234,07	228,10	221,50	231,41	-1,0%	2,1%	6,7%	115,9%	
KONTR	166,70	161,43	164,07	167,83	170,47	174,23	162,28	173,23	204,21	1,0%	7,6%	-11,3%	2,2%	
KOZAL	21,96	21,45	21,71	22,03	22,29	22,61	20,97	21,23	21,81	0,5%	9,3%	6,7%	-17,6%	
KRDMD	31,70	30,57	31,13	32,11	32,67	33,65	31,69	30,36	29,04	-2,0%	5,5%	8,9%	30,9%	
OYAKC	71,25	69,02	70,13	71,17	72,28	73,32	67,85	62,70	62,05	2,5%	15,9%	20,4%	46,1%	
PETKM	22,90	22,27	22,59	23,01	23,33	23,75	22,39	21,69	21,11	-0,9%	10,3%	5,8%	43,8%	
PGSUS	232,30	225,57	228,93	231,97	235,33	238,37	227,70	224,39	214,66	-0,1%	6,0%	12,9%	66,3%	
SAHOL	102,70	97,37	100,03	103,27	105,93	109,17	100,40	94,92	96,18	-0,3%	11,3%	10,5%	127,2%	
SASA	44,00	42,81	43,41	44,37	44,97	45,93	43,40	44,40	45,11	0,0%	5,6%	-4,8%	-24,3%	
SISE	50,35	49,48	49,92	50,68	51,12	51,88	50,33	48,79	50,29	-2,4%	4,3%	4,5%	9,6%	
TCELL	108,70	104,57	106,63	109,17	111,23	113,77	105,78	100,78	92,81	2,5%	9,5%	11,4%	177,2%	
THYAO	306,00	302,50	304,25	307,00	308,75	311,50	305,20	306,09	312,54	-0,6%	3,5%	1,2%	42,2%	
TOASO	322,50	311,50	317,00	327,75	333,25	344,00	336,50	322,60	302,53	-3,4%	-4,8%	9,6%	34,3%	
TUPRS	171,70	168,30	170,00	173,00	174,70	177,70	169,98	167,28	179,91	-1,0%	4,8%	4,8%	110,6%	
YKBNK	33,06	32,31	32,69	33,15	33,53	33,99	33,44	33,17	32,97	-0,5%	1,3%	5,2%	166,2%	





BİST 30 HİSSELERİ TEMEL VERİLER

Hisse	Çarpanlar		Piy.Değ.(Mn USD)		Karlılık				Büyüme			Borç.	YP
	F/K	PD/DD	Cari	Son Bilanço Dönemi	Aktif Karlılık	Özser. Karlılık	FAVÖK Marjı	Net Kar Marjı	Net Satış Çeyrek	FAVÖK Çeyrek	Net Kar Çeyrek	Net Borç /FAVÖK	Net Poz. (Mn USD)
AKBNK	5,11	1,65	10.789	7.541	0,8%	7,2%	-	40,5%	13,6%	-	-12,2%	-	712
ALARK	10,18	1,02	1.437	1.761	-2,6%	-4,1%	-13,3%	-77,6%	-26,0%	-	-	-	13
ASELS	29,89	2,83	8.846	7.930	1,2%	2,0%	22,4%	9,3%	-63,5%	-61,7%	-	1,22	651
ASTOR	18,12	6,24	2.803	2.968	3,8%	5,8%	28,0%	9,9%	-27,7%	-43,4%	-63,2%	-0,54	51
BIMAS	18,68	4,06	10.393	6.795	2,9%	7,1%	4,3%	3,7%	-28,3%	-	-47,5%	1,16	-2
BRSAN	19,88	2,24	1.903	2.766	0,8%	1,8%	6,9%	2,2%	-0,5%	28,2%	-63,6%	1,12	-65
DOAS	3,43	1,12	1.777	2.148	5,3%	9,1%	13,0%	8,7%	-48,8%	-42,1%	-32,3%	-0,12	-4
EKGYO	-	0,61	1.269	1.174	0,3%	0,6%	16,4%	12,2%	-86,9%	-84,8%	-	-0,19	-
ENKAI	13,65	1,02	7.465	6.472	2,0%	2,6%	16,3%	25,7%	-13,3%	-34,3%	-32,4%	-6,47	518
EREGL	20,06	0,92	5.867	4.592	2,1%	3,4%	15,1%	11,3%	6,1%	46,5%	-29,1%	2,51	-20
FROTO	7,77	4,31	11.883	12.314	4,7%	16,0%	8,1%	7,2%	-33,2%	-38,1%	-62,6%	1,54	-1.493
GARAN	5,54	2,04	15.935	8.918	1,3%	10,4%	-	58,1%	-4,4%	-	-25,0%	-	805
GUBRF	-	3,28	1.455	1.647	-2,2%	-6,7%	5,4%	-6,0%	-25,1%	-66,8%	-	2,84	-159
HEKTS	-	3,78	943	1.321	-1,4%	-4,6%	-5,6%	-20,9%	-34,1%	-	-	-	24
ISCTR	5,56	1,49	12.519	8.827	0,7%	6,0%	-	39,7%	7,2%	-	-30,5%	-	-296
KCHOL	9,16	1,25	17.657	15.659	0,1%	0,4%	8,2%	0,3%	-37,3%	-56,8%	-	1,56	692
KONTR	55,75	9,50	1.022	1.454	3,9%	15,2%	13,1%	36,6%	-53,4%	-63,4%	-	9,03	-
KOZAL	173,18	3,41	2.155	2.128	1,7%	1,9%	30,9%	-136,7%	47,9%	-0,9%	-	-3,67	-13
KRDMD	14,48	0,86	758	561	-1,7%	-3,1%	11,7%	-6,8%	-49,8%	-	-	-0,70	-420
OYAKC	10,43	2,82	2.722	2.338	3,1%	4,1%	23,0%	9,9%	-46,2%	-51,8%	-69,4%	-0,64	-5
PETKM	5,02	1,02	1.779	1.558	1,1%	2,3%	0,0%	5,3%	-39,6%	-	-81,4%	-	-1.050
PGSUS	6,45	2,10	3.560	2.578	-2,1%	-9,6%	6,8%	-20,1%	-6,3%	-67,3%	-	4,18	-703
SAHOL	17,37	0,87	6.611	5.515	-0,3%	-3,1%	11,9%	-3,1%	-27,5%	-42,0%	-	0,41	1.140
SASA	9,81	2,75	7.295	7.057	8,7%	20,1%	20,4%	100,5%	-46,2%	-34,1%	-20,8%	7,23	-2.444
SISE	10,90	0,98	4.727	4.391	1,0%	2,0%	7,7%	5,8%	-29,0%	32,3%	-37,4%	3,41	485
TCELL	15,47	1,67	7.329	4.617	1,3%	3,0%	46,4%	8,9%	-26,8%	-27,6%	140,0%	0,79	0
THYAO	2,55	0,82	12.941	12.737	0,8%	2,0%	10,5%	4,7%	1,1%	-29,8%	-92,6%	2,09	-8.582
TOASO	10,64	4,51	4.942	4.293	4,1%	12,0%	13,3%	8,3%	-42,8%	-41,4%	7,2%	-0,61	150
TUPRS	6,48	1,45	10.139	10.572	0,1%	0,2%	5,7%	0,2%	-45,6%	-76,2%	-98,3%	-0,61	-16
YKBNK	4,25	1,55	8.558	7.159	0,6%	6,6%	-	27,0%	3,9%	-	-46,6%	-	214

TEMETTÜ TAKVİMİ

Kod	Piyasa Değeri (Bin TL)	Net Kar (Bin TL)	Brüt Tem. Tutarı (Bin TL)	Tem. Dağ. Oranı	Hisse Başına Brüt Tutar	Hisse Başına Net Tutar	Tem. Verimi	Tem. Dağıtım Tarihi	Tem. Ödeme Kalan Gün	Tem. Ödeme Bilgisi
ATAKP	6.849.588,48	5.402,79	122.000	41,26%	0,88	0,79	1,78%	08.07.2024	0	08.07.2024
DOHOL	41.898.107,42	950.279,00	130.850	44,12%	0,05	0,05	0,31%	08.07.2024	0	08.07.2024
ERBOS	4.108.000,00	-68.574,53	50.000	-33,61%	2,25	2,03	1,22%	08.07.2024	0	08.07.2024
MERIT	7.727.775,00	85.274,94	28.050	33,29%	1,00	0,90	0,36%	08.07.2024	0	08.07.2024
TABGD	49.906.772,00	133.229,92	146.500	5,96%	0,56	0,50	0,29%	08.07.2024	0	08.07.2024
BURCE	1.844.856,00	-11.587,23	13.750	26,07%	1,63	1,47	0,75%	09.07.2024	1	09.07.2024
KMPUR	13.650.065,00	103.661,44	120.000	19,75%	0,49	0,44	0,88%	09.07.2024	1	09.07.2024
YGGYO	13.535.424,00	161.882,10	752.371	10,02%	3,11	3,11	5,56%	09.07.2024	1	09.07.2024
AYES	1.427.679,00	81.135,97	7.514	9,26%	0,25	0,23	0,53%	10.07.2024	2	10.07.2024
ISBIR	3.925.309,25	161.556,77	32.387	20,05%	1,00	0,90	0,83%	16.07.2024	8	16.07.2024



ŞİRKETLERDEN HABERLER

EKSUN	08.07.2024 21:30 Eksun Gıda Tarım Sanayi Ve Ticaret A.Ş. Bedelsiz Sermaye Artırımı Hak Kullanım Tarihi Hk Haberin Devamı
YIGIT	08.07.2024 19:20 Yiğit Akü Malzemeleri Nakliyat Turizm İnşaat Sanayi ve Ticaret A.Ş. Kar Payı Dağıtım İşlemlerine İlişkin Bildirim Haberin Devamı
YIGIT	08.07.2024 19:05 Yiğit Akü Malzemeleri Nakliyat Turizm İnşaat Sanayi ve Ticaret A.Ş. 2023 Yılı Olağan Genel Kurul İşlemlerine İlişkin Bildirim Haberin Devamı
ALARK	08.07.2024 18:25 Alarko Holding A.Ş. Pay Geri Alım İşlemleri Haberin Devamı
PEKGY	08.07.2024 18:11 Peker Gayrimenkul Yatırım Ortaklığı A.Ş. Sermaye Artırımı Hakkında Haberin Devamı
PEHOL	08.07.2024 18:10 Pera Yatırım Holding A.Ş. Bedelsiz Sermaye Artırımına İlişkin Yönetim Kurulu Kararı Haberin Devamı
VRGYO	08.07.2024 17:28 Vera Konsept Gayrimenkul Yatırım Ortaklığı A.Ş. Kar Payı Dağıtımına İlişkin Yönetim Kurulu Kararı Haberin Devamı
AEFES	08.07.2024 17:15 Anadolu Efes Biraçılık Ve Malt Sanayi A.Ş.,Arçelik A.Ş.,Türkiye Garanti Bankası A.Ş.,Aktif Yatırım Bankası A.Ş.,Bereket Varlık Kiralama A.Ş.,Enerjisa Enerji A.Ş.,Merkezi Kayıt Kuruluşu A.Ş.,Opet Petrolcülük A.Ş. Borçlanma Araçları, Yatırım Fonları ve Varant İfta/Kupon/Getiri/ Nakdi Uzlaşma Ödeme İşlemleri Haberin Devamı
BURCE	08.07.2024 16:50 Burçelik Bursa Çelik Döküm Sanayi A.Ş.,Yeni Gimat Gayrimenkul Yatırım Ortaklığı A.Ş.,Kimteks Poliüretan Sanayi Ve Ticaret A.Ş. Hak Kullanımı Haberin Devamı
YGGYO	08.07.2024 14:33 Yeni Gimat Gayrimenkul Yatırım Ortaklığı A.Ş. Olağanüstü Genel Kurul Kar Dağıtım Kararı Haberin Devamı
AYDEM	08.07.2024 12:16 Aydem Yenilenebilir Enerji A.Ş. Olağanüstü Genel Kurula Kar Payı Dağıtım Önerisi Haberin Devamı
ODINE	08.07.2024 09:41 Odine Solutions Teknoloji Ticaret Ve Sanayi A.Ş. Pay Alım Satım Bildirimi Haberin Devamı
DOHOL	08.07.2024 08:56 Doğan Şirketler Grubu Holding A.Ş.,Erbosan Erciyas Boru Sanayii Ve Ticaret A.Ş.,Merit Turizm Yatırım ve İşletme A.Ş.,Atakey Patates Gıda Sanayi Ve Ticaret A.Ş.,TAB Gıda Sanayi Ve Ticaret A.Ş. Hak Kullanımı Haberin Devamı
EKOS	05.07.2024 21:53 Ekos Teknoloji Ve Elektrik A.Ş. Halka Arzdan Elde Edilen Fonun Kullanım Yerlerine İlişkin Değerlendirme Raporu Haberin Devamı
RAYSG	05.07.2024 21:28 Ray Sigorta A.Ş. Kar Dağıtım Kararının Genel Kurul'da Onaylanması Hk Haberin Devamı
RAYSG	05.07.2024 20:53 Ray Sigorta A.Ş. Genel Kurul Toplantı Sonucu Haberin Devamı
OBAMS	05.07.2024 20:32 Oba Makarnacılık Sanayi Ve Ticaret A.Ş. Fon Kullanım Raporu Hakkında, Haberin Devamı
PATEK	05.07.2024 20:02 Pasifik Donanım Ve Yazılım Bilgi Teknolojileri A.Ş. Fon Kullanım Raporu Haberin Devamı
ALARK	05.07.2024 19:31 Alarko Holding A.Ş. Pay Geri Alım İşlemleri Haberin Devamı
KONTR	05.07.2024 18:21 Kontrolmatik Teknoloji Enerji Ve Mühendislik A.Ş. Fon kullanım raporunun "Sermaye Artırımından Elde Edilecek - Edilen Fonun Kullanımına İlişkin Rapor" şablonunda yeniden yayınlanması Haberin Devamı



ING Yatırım Menkul Değerler A.Ş.

Unvan : ING Yatırım Menkul Değerler A.Ş.
Adres : Reşit Paşa Mahallesi Eski Büyükdere Cad. No:8 Kat:10 34467 Sarıyer/İstanbul
E-Posta : ingyatirim@ingyatirim.com.tr
Tel : 0850 222 0 600

YASAL UYARI

Bu Bülten; bir veya daha fazla sermaye piyasası aracı veya bunları ihraç eden ortaklıklar ve kuruluşlar ile piyasa eğilimleri hakkında, belirli bir kişiye veya mali durumları, risk ve getiri tercihleri benzer nitelikteki bir gruba yönelik olmamak kaydıyla, ING Yatırım Menkul Değerler A.Ş. müşterilerine ve/veya dağıtım kanallarına yönelik olarak ING Yatırım Menkul Değerler A.Ş.'nin anlaşmalı olduğu dışarıdan hizmet sağlayıcı kuruluşlar tarafından hazırlanmakta olup, Bu Bülten içerisinde sunulan bilgi, analiz, veri ve yorumlar yatırım danışmanlığı faaliyeti kapsamında değildir. Bu Bülten; genel nitelikte yorum ve tavsiye sunulması amacıyla, sermaye piyasası araçlarının mevcut veya gelecekteki fiyat veya değerlerine ilişkin araştırmalardan veya diğer bilgilerden yararlanılarak genel yatırım tavsiyesi olarak hazırlanmaktadır. Yatırım danışmanlığı hizmeti, yetkili kuruluşlar tarafından kişilerin risk ve getiri tercihleri dikkate alınarak kişiye özel sunulmakta olup, genel yatırım tavsiyeleri ise kişiye özel olmayan yatırım stratejileri veya tavsiyeleri içermektedir. Bu sebeple, Bu Bülten içerisinde sunulan bilgi, analiz, veri ve yorumlar mali durumunuz ile risk ve getiri tercihlerinize uygun olmayabileceği gibi, sadece Bu Bülten'e dayanılarak yatırım kararı verilmesi beklentilerinize uygun sonuçlar doğurmayabilir.

